

富强证券

交易帮助手册



捷利港信软件(深圳)有限公司

目 录

1	登录系统.....	1
2	双重认证.....	2
3	买卖操作.....	2
3.1	买入.....	3
3.2	卖出.....	4
3.3	委托改撤单.....	5
4	资金持仓管理.....	6
4.1	资金持仓.....	6
4.2	持股信息.....	7
5	查询.....	8
5.1	当日查询.....	8
5.2	历史委托.....	8
5.3	历史成交.....	9
6	更多.....	9
6.1	新股认购.....	10
6.2	存款指示.....	10
6.3	取款指示.....	10
6.4	存取款记录查询.....	10
6.5	修改密码.....	10
6.6	解除设备绑定（已绑定双重认证的账号才可见）.....	10
6.7	退出交易.....	11

可通过交易界面或个股进入交易功能，系统将会检查用户是否登录，在登录成功后，用户可以查看相关交易数据，进行相关交易操作

1 登录系统

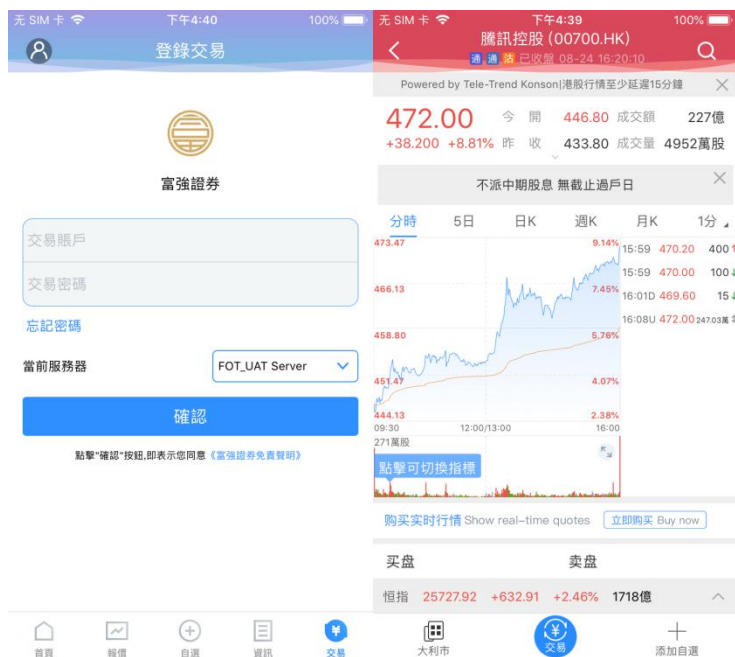

在未登录交易系统时，点击底部快捷栏或在个股行情页面点击交易按钮，会触发登录，弹出登录画面，点击免责声明链接可查阅免责声明内容。

2 双重认证



若登录已开通双重认证账号，则需要输入正确的验证码才能成功登录交易。

3 买卖操作



通过持仓界面的买入，卖出按钮，个股界面的买入，卖出按钮打开买入、卖出界面进入买卖操作。

3.1 买入

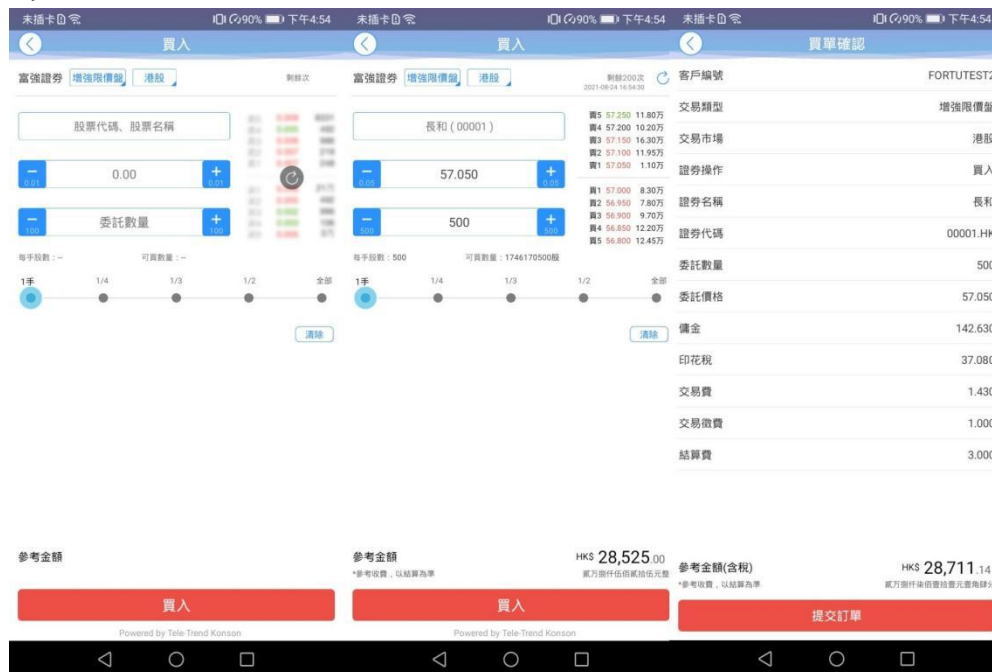

点击按钮“买入”，进入买入界面下委托单。输入证券代码、买入价格及股数，选择**交易市场**和**交易盘型**；实时行情情况下可自动获取报价，延时行情情况下需点击“右上角箭头点”区域的“点击报价”按钮获取报价（点击规则：点击一次，减少一次，用完后需充值）。输入数量，然后点击“买入”，“买单确认”界面包括客户编号，交易类型，交易市场，证券操作，股票代码，委托数量，委托价格及相关佣金等字段信息，提交后，会提示订单已提交，若想查看委托单，可在“当日查询”查看委托状况。

3.2 卖出



点击“卖出”按钮，进入卖单界面。

光标指在输入股票框内，选择持仓可卖的股票列表，选择一只股票，选择**交易市场**和**交易盘型**；实时行情情况下可自动获取报价，延时行情情况下需点击“右上角箭头点”区域的“点击报价”按钮获取报价（点击规则：点击一次，减少一次，用完后需充值，未开通点击报价直接输入价格下单交易即可）。输入数量，然后点击“卖出”，“提交订单”卖出委托，“卖单确认”界面包括客户编号，交易类型，交易市场，证券操作，股票代码，委托数量，委托价格及相关佣金等字段信息。卖出委托提交后，会提示订单已提交，若想查看委托单，在“当日查询”查看委托状况。

3.3 委托改撤单

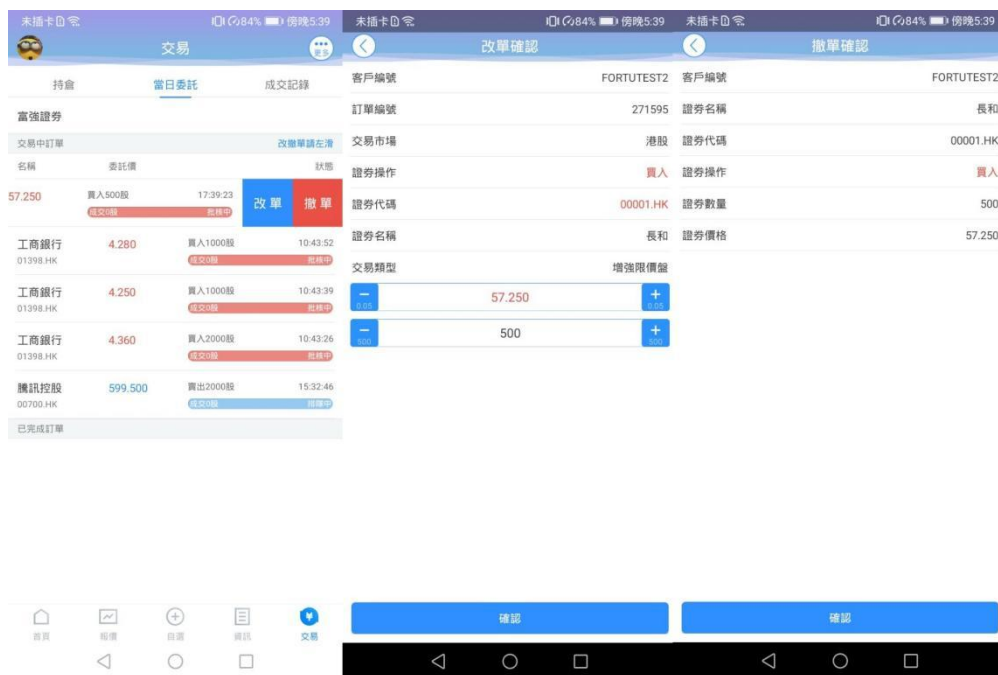

当您要对已下的委托单进行修改或取消时，点击“当日查询”界面中交易中的订单，选择一只股票，左滑该股票进行选择“改单”“撤单”，进入对应界面，进行改单或撤单操作。

4 资金持仓管理

4.1 资金持仓



在持仓界面，点击买入卖出按钮上面箭头，展开更多的资金信息。

账户切换点箭头展开选择账户。

币种切换点箭头展开选择账户。

滑动底部查看持仓股份。

4.2 持股信息



点击持仓的股票可弹出相关菜单，进行个股行情查看，买入，卖出。

持仓明细查看持仓股份的更详细信息。

5 查询

5.1 当日查询



查询交易中的订单，及当日已完成的订单。

5.2 历史委托



查询七天区间的历史委托订单。

5.3 历史成交



名称	价格/操作	成交量	成交时间
恒基地产 00012.HK	30.250 买入	1000	2020-03-20 16:41:04



查询七天区间的历史成交委托订单。

6 更多



未插卡 83% 傍晚5:45

交易 更多

交易设置

持仓 当日委托 成交记录 更改客户资料

富強證券 港幣

提存記錄

總資產

股票往來

HK\$ 100,002,284,380.89

新股申請

存款指示

取款指示

修改密碼

解除設備綁定

退出交易登錄

淨現金結餘 99,999,590.570

總資產 2,693,810.00

可用購買力 99,999,543.852

可用購買力 49.999%

淨現金結餘 49.999%

總資產 0.001%

● 淨現金結餘 99,999,590.570

● 總資產 2,693,810.00

● 可用購買力 99,999,543.852

已用購買力 46,188.45 按揭價值 N/A 貸款限額 N/A

購買力限額 0.00 待買入 46,188.45

在交易主界面可点击右上角更多设置按钮，进入更多设置界面，进行新股认购，存取款，存取款记录查询，修改密码，解除设备绑定（已绑定双重认证的账号才可见），退出登录（**登出交易系统**）等功能。

6.1 新股认购

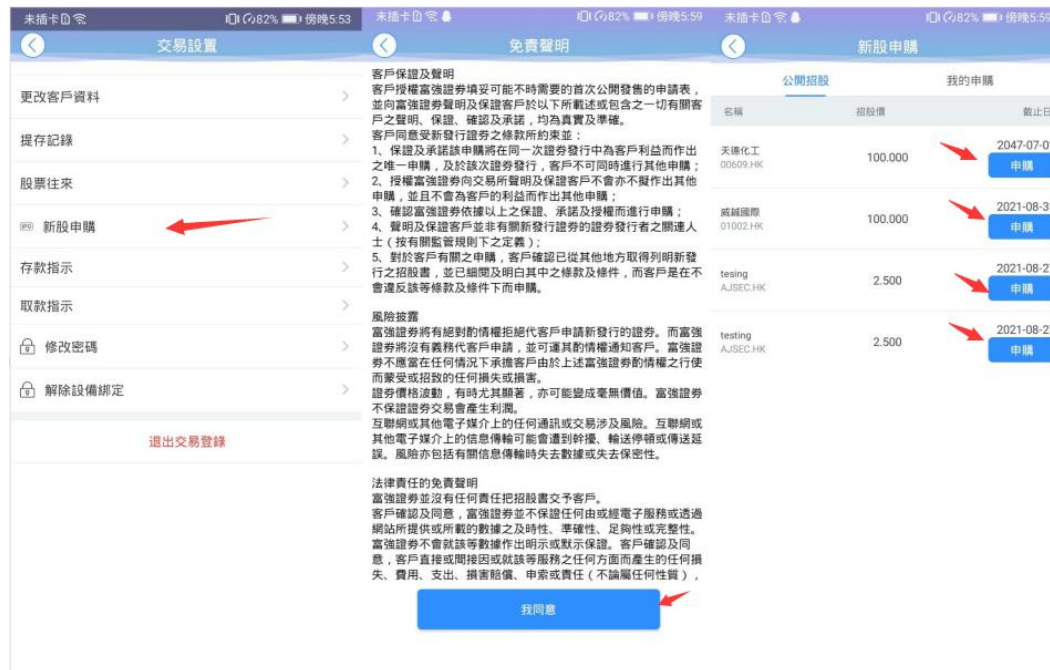

在交易设置界面点击选择新股认购，阅读免责声明后进入公开招股，点击申购就可以申购新股

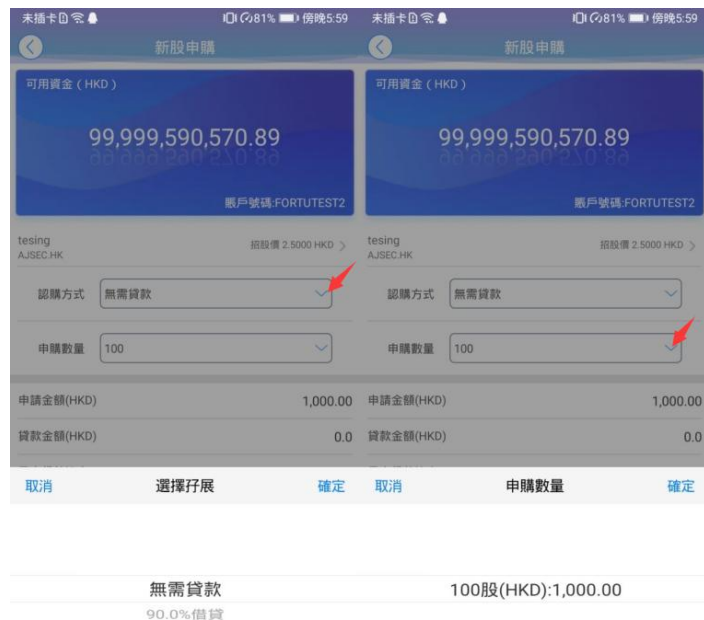

通过认购方式来选择无需贷款，和仔展认购
通过申购数量来选择认购的股数

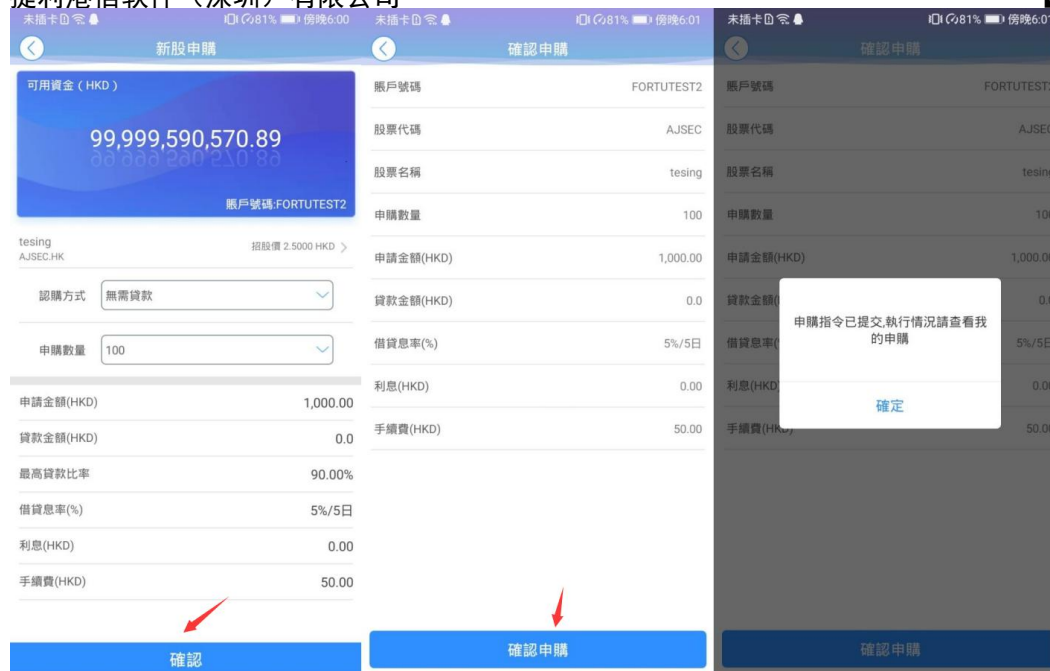

选择好认购方式及数量后点击确认，跳转至确认申购可查看详情，点击确认申购，申购成功弹出提示“申购指令已提交，执行情况查看我的申购”点击确认完成申购

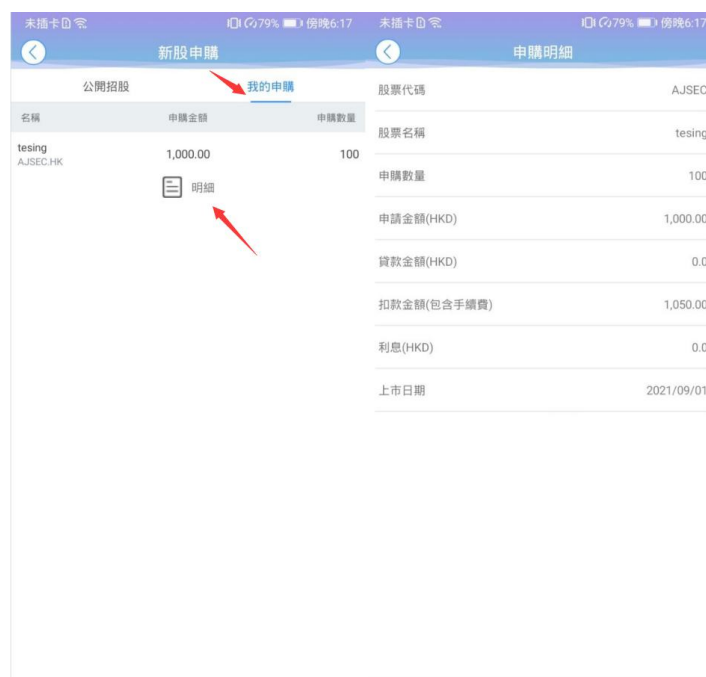

在我的申购界面即可查看申购明细（注意：申购是无法撤单的）

6.2 存款指示

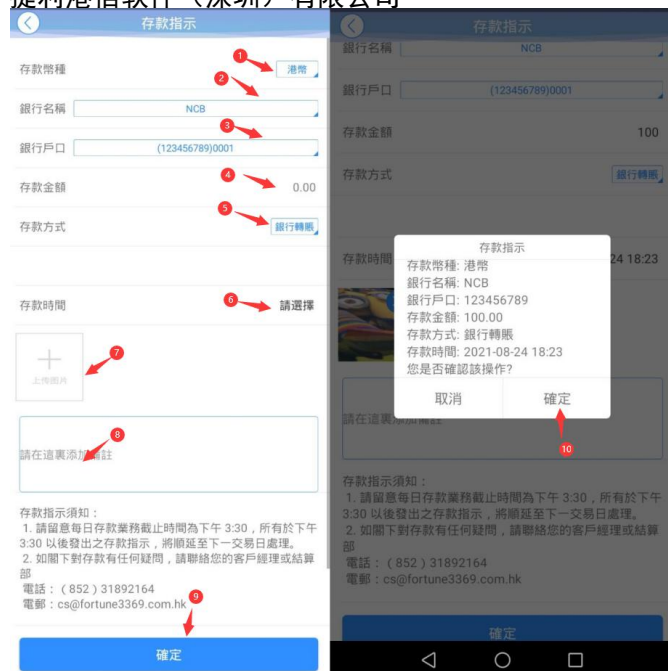

- ①、选择存入的币种
- ②、选择存储的银行名称
- ③、选择存储的银行户口
- ④、填写存入的金额
- ⑤、选择存款的方式
- ⑥、选择存款的时间
- ⑦、上传相关入金的凭证
- ⑧、可以填写相关备注
- ⑨、填写内容无误后点击确认
- ⑩、再次查看存款指示，点击确认完成存款操作

6.3 取款指示



- ①、选择提款币种
- ②、输入提取金额
- ③、选择提取银行户口

捷利港信软件（深圳）有限公司

- ④、可以填写相关备注
- ⑤、确认无误后点击确定
- ⑥、再测查看取款指示，点击确认完成取款操作

6.4 提存款记录查询



日期	業務標註	發生金額/幣種	交收日期
2021/07/23	入金	1,221.00(HKD)	2021/07/23
2021/07/23	入金	10.00(HKD)	2021/07/23
2021/07/23	入金	11.00(HKD)	2021/07/23
2021/07/23	入金	10.00(HKD)	2021/07/23
2021/07/23	入金	100.00(HKD)	2021/07/23
2021/07/23	入金	10.00(HKD)	2021/07/23
2021/07/19	出金	-99,000,000,000.00(HKD)	2021/07/19



通过存取款记录查询来查看，资金提取的最新状态

6.5 修改密码

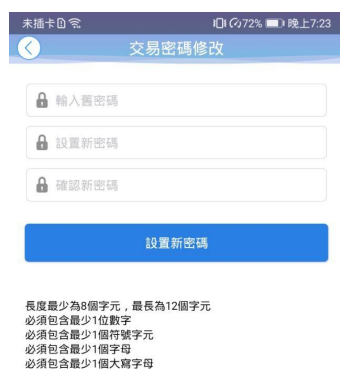

未插卡 72% 晚上7:23

交易密碼修改

輸入舊密碼

設置新密碼

確認新密碼

設置新密碼

長度最少為8個字元，最長為12個字元
 必須包含最少1位數字
 必須包含最少1個特殊字元
 必須包含最少1個字母
 必須包含最少1個大寫字母



在更多界面中选择“修改密码”，进入密码修改界面。修改界面有相关修改密码的提示。

6.6 解除设备绑定（已绑定双重认证的账号才可见）

在更多界面中选择“解除设备绑定”，进入解除设备绑定界面。填写正确的验证码即可完成解除设备绑定操作。



6.7 退出交易



点击退出登录，确定或取消退出交易登录。